Western Veterinary Conference Las Vegas
VN Advanced Seminar

第7回ラスベガス動物看護師高度実習セミナー

― 猫の内科 ―

▶SEMINAR

セミナー日程：2019年12月5日（木）・6日（金）・7日（土）

▶TOUR

旅行日程：2019年12月4日～10日（延泊可）

▶PLACE

開催場所：米国・ラスベガス　WVCオクエンドセンター

▶PRICE

セミナー費用：￥179,000-

旅行費用：￥145,000- ※

※フライト・ホテル・送迎日・セミナー期間中の朝食代が含まれます

▶INSTRUCTOR

主任講師：Ann Wortinger　BIS, LVT, VTS (ECC, SAIM, Nutrition), FFCP
講師：Ellen Carozza　LVT

▶TRANSLATOR　通訳：クリスティーナ・アララ先生

▶TOPICS　セミナー内容

Day 1：新生子猫の先天性欠損症、敗血症、補液と新生子猫に適した輸液剤
※午後は動物病院・シェルター視察
Day 2：血漿輸液、輸血療法、経管栄養と合併症、栄養チューブの設置法
Day 3：糖尿病、肝リピドーシス、糞便スコアチャート、バリウム造影法

セミナーコーディネーター：　日本動物看護学会　副理事長
日本獣医生命科学大学　教授
石岡　克己 先生

募集型企画旅行：日洋航空株式会社　（観光庁長官登録旅行業　第334号）
社団法人日本旅行業協会正会員/海外緊急事故支援システム会員
〒107-0062　東京都港区南青山6-13-2　ブルジョン南青山3階
TEL: 0120-347016 / (03)5774-5781　FAX: 0120-342315 / (03)5774-5783
E-mail: nas@nichiyo-air.co.jp / URL: www.nichiyo-air.co.jp
旅行業務取扱管理者：金澤 拓平　/　担当：松尾 麻緒

2019年12月VNアドバンスドセミナーのお誘い

2019年8月26日

ごあいさつ

2019年12月5日（木）～7日（土）の3日間にわたり、ラスベガス・オクエンドセンターにてVNアドバンスドセミナーを開催致します。動物病院で既に数年程度勤務している動物看護師の皆様を主な対象として、期待に応えられるようなハイレベルなセミナーを提供したいと考えています。

現在、日本では犬の飼育頭数が年々減少し、人間と同様の少子高齢化を迎えつつあります。一方、猫の飼育頭数は横ばいから微増となり、犬と逆転傾向を示すに至っています。そこで今回は、内容を絞り込んで猫の看護学に焦点を当て、より高度な動物看護を学ぶことを目標にセミナーを企画致しました。

本セミナーのトピックは、猫の家畜化と食性、子猫の先天性欠損症、敗血症と補液療法、血漿輸液を含む輸血療法、経管栄養と栄養チューブの管理、糖尿病・肝リピドーシスの病態とナーシングケア、スコアチャートを用いた糞便評価、X線検査における消化管造影などで、一部実習も予定しています。

今年の6月に愛玩動物看護師法案が国会を通り、数年以内には動物看護師の最初の国家試験が実施される見通しです。今回のセミナーが猫の動物看護を改めて深く学ぶ機会となり、勤務先でのステップアップにも繋がれば幸いです。皆様のご参加を、心よりお待ちしています。

日本動物看護学会　副理事長
日本獣医生命科学大学　教授
石岡 克己

実習セミナー　講師の紹介

毎年 12 月の VT アドバンスド実習セミナーには下記の講師をお迎えして、講義・実習を実施致します。

Ann Wortinger（アン・ワーティンガー）BIS, LVT, VTS (ECC, SAIM, Nutrition), FFCP

1983 年にミシガン州立大学を卒業し、2000 年に救命救急・集中治療医学、2008 年には小動物の内科、2013 年に栄養学の専門的資格を取得。一般、救急医療、専門研修、マネジメントと教育の分野で経験を積んだ。彼女は現在ミシガン州で活動しており、国立及び専門機関で約 20 名の VTS に対し教育を行っている。また、現在はアシュワース・カレッジで教鞭をとっている。2010 年には AIMVT：動物看護師の為の内科アカデミー（Achievement Award for the Academy of Internal Medicine for Veterinary Technicians)、2012 年にはジャック・L・マーラ・メモリアル・レクチャー・アワードより表彰を得ている。

Ellen Carozza（エレン・カロッザ）LVT

エレンは現在、バージニア州に位置する猫専門の NOVA キャットクリニックで働いており、動物看護師歴 25 年となる。経歴は、ニューヨーク州立大学の動物看護学科を 1996 年に卒業。小動物に移行する前は霊長目の生物学的危害専門の動物看護師として働いていた。彼女は 1999 年から VALVT（Virginia Association of Licensed Veterinary Technicians)、更に、AAHA、NAVTA の会員である。2002 年から 2003 年までは、VALVT の副会長を務めた。また、アメリカ社会における獣医学歯科衛生士（American Society of Veterinary Dental Technicians）認定の歯科衛生士でもある。彼女のスキルには麻酔科、歯科、外科における動物看護、高齢動物医療、そして新生子猫の看護があります。

WVC 米国・第 7 回ラスベガス動物看護師高度実習セミナー2019

セミナー期間：2019 年 12 月 4 日（水）～10 日（火）　4 泊 7 日間

（日程表）※プログラム内容は「セミナー内容」のページをご参照ください。

	月日	都市名	発着	現地時間	便名	摘要	食
1	2019 12/4 （水）	東京（成田） ソウル（仁川）	発 着	17：00 19：50	KE-002	成田空港から大韓航空でソウル（仁川）へ。 （所要時間：　2 時間 50 分）	ー 機
		大阪（関空） ソウル（仁川）	発 着	18：10 20：15	KE-726	関西国際空港から大韓航空でソウル（仁川）へ。 （所要時間：　2 時間 5 分）	ー 機
		名古屋（中部） ソウル（仁川）	発 着	13：40 15：50	KE-742	中部国際空港から大韓航空でソウル（仁川）へ。 （所要時間：2 時間 10 分）	ー 機
		ソウル（仁川） ラスベガス	発 着	21：00 15：15	KE-005	ソウル（仁川）にて航空機を乗換え、ラスベガスへ。 （所要時間：11 時間） ラスベガス到着後、入国手続きを済ませ、ホテルへ。 ストラトスフィア（泊）	ー 機 機
2	12/5 （木）	ラスベガス	WVC 動物看護師実習セミナー　＊ホテル 8 時出発 午後：動物病院視察・シェルター視察 ＊セミナー修了後、そのまま夕食会場に移動し、夕食会。 ストラトスフィア（泊）				朝 昼 夕
3	12/6 （金）	ラスベガス	WVC 動物看護師実習セミナー　＊ホテル 8 時出発 ストラトスフィア（泊）				朝 昼 ー
4	12/7 （土）	ラスベガス	WVC 動物看護師実習セミナー　＊ホテル 8 時出発 ストラトスフィア（泊）				朝 昼 ー
5	12/8 （日）	ラスベガス	ご出発まで自由行動。 OP（※）：グランドキャニオン&アンテロープ&ホースシューベント 1 日観光 （昼食付）￥49,500- ※OP はオプショナルツアーを表します。 ※ホテルは 11 時までご利用いただけます。それ以降は延長料金が発生致します。				ー ー
		ラスベガス	発	23：50	KE-006	ラスベガスから大韓航空でソウル（仁川）へ。 （所要時間：13 時間 25 分）	ー 機 機
6	12/9 （月）	機中					
7	12/10 （火）	ソウル（仁川）	着	06：15		ソウル到着後、乗継ぎゲートへ。	
		ソウル（仁川） 東京（成田）	発 着	09：55 12：20	KE-703	ソウルで航空機を乗換え、大韓航空で東京へ。 （所要時間：2 時間 25 分）	機
		ソウル（仁川） 大阪（関空）	発 着	9：00 10：45	KE-723	ソウルで航空機を乗換え、大韓航空で大阪へ。 （所要時間：1 時間 45 分）	機
		ソウル（仁川） 名古屋（中部）	発 着	10：35 12：30	KE-741	ソウルで航空機を乗換え、大韓航空で名古屋へ。 （所要時間：1 時間 55 分）	機

日程表の利用航空会社や発着時間及びスケジュールは航空機等、利用交通機関の事情により、多少変更になる場合があり得ますのであらかじめご了承下さい。

セミナー内容

講師：Ann Wortinger BIS, LVT, VTS (ECC, SAIM, Nutrition), FFCP
Ellen Carozza LVT

2019 年 12 月 5 日（木）

時間	内容	講師	所要
9:00- 10:15 am	Domestication of Cats　猫の家畜化	AW	1.25 hr
説明	猫は日々私たちの身近な存在となり、現在多くの人達が猫とともに生活しています。しかし、この最も身近な友達のことを私達は充分理解しているでしょうか。家畜化のプロセスを振り返り、それが猫たちに何をもたらしたのか考えましょう。家畜化によって何が変わり、また何が変わらなかったのでしょうか。		
目的	1. 家畜化のプロセスを考える 2. 何が変わったか 3. 何が変わらなかったか		
10:15-10:30 am	休憩（15 分）		
10:30-12:00 pm	Cats as Obligate Carnivores　完全な肉食動物としての猫	AW	1.5 hr
説明	猫が小さな犬でないことは周知の事実ですが、実際に何が違うのでしょうか。猫は究極のスペシャリストです。完全な肉食動物として代謝が適応しているので、飼育法もそれに基づいたものとなります。		
目的	1. 完全な肉食動物の特徴 2. 関連する栄養素 3. 必要とされる栄養素の重要性		
12:00- 1:00 pm	昼食（1 時間）		
（午前）	Congenital Defects in Kittens　子猫の先天性欠損症	EC	1.5 hr
説明	先天性欠損症は新生子が安楽死される一般的な理由ですが、彼らの QOL（生活の質）を高めてあげることはできないでしょうか。子猫で最もよく見られる欠損症について取り上げ、どの疾患が適切なナーシングケアに反応し改善するか議論します。		
目的	1. 子猫における一般的な先天的欠損症について学ぶ 2. QOL を高めるためのナーシングケア 3. ナーシングケアにおいて直面する問題 4. 安楽死が必要な場面：手術による矯正や看護による維持ができない疾患		
（午前）	Sepsis and fluid support　敗血症と補液	EC	2.25 hr
説明	新生子は虚弱なため、敗血症の新生子猫は数時間以内に代償不全を起こして死亡する可能性があります。1 時間目は、敗血症を起こした子猫によく見られる症状と、いかにして迅速に処置を施し子猫の生存率を高めるかについて学びます。また、臍炎を防ぐため臍部ケアの重要性についても学びます。 2 時間目は、一般的な補液の方法と新生子猫に適した輸液剤について学びます。		
目的	1. 敗血症の症状を知る 2. 敗血症の子猫のナーシングケア 3. 敗血症を防ぐための臍部ケア 4. 使用する輸液剤の種類 5. 補液の方法 6. 保護動物の一時預かり所など、予算が限られる状況での補液		
Total daily			6.5 hr

2019 年 12 月 6 日（金）

9:00- 10:15am	Plasma Infusions　血漿輸液	EC	1.25 hr
説明	新生子猫における血漿輸液の利点と、重症患者を対象とした血漿バンクを作る方法		
目的	1. 受動免疫を与えるため血漿や血清を使用することの利点を学ぶ 2. 血漿ドナープログラムの作成 3. 新生子猫における敗血症治療のための血漿療法		
10:15-10:30 am	休憩（15 分）		
10:30-12:00 pm	Blood Transfusions　輸血療法	EC	1.5 hr
説明	小さな患者達への輸血は、最小限の器機だけで可能です！生後最初の数週間、子猫には多くの問題が起こります。それに対し輸血がどう役立つのかを学び、自分の病院での仕事に活かしてください。		
目的	1. 血液型判定と適合性試験 2. どれくらいの量を輸血するか 3. 最小限の器機で適切に輸血を行う方法		
12:00- 1:00 pm	昼食（1 時間）		
1:00- 2:30 pm	Feeding Tube Management and Complications　経管栄養と合併症	AW	1.5 hr
説明	食欲不振患者の経管栄養を開始する際に、注意すべきことは何でしょうか？ここでは、合併症などチューブを管理する上での問題について取り上げます。どのようにしてこれらをケアし、更には予防するかを学びます。		
目的	1. 回復過程における栄養の重要性 2. 様々なチューブと利用条件の比較 3. 代表的な合併症と治療法について学ぶ		
2:30-2:45 pm	休憩（15 分）		
2:45- 5:00 pm	Feeding tube placement lab U/s guided venous access lab 栄養チューブの設置法（実習） 超音波ガイド下での静脈アクセス（実習）	AW / EC	2.25 hr
説明	動物看護師は、栄養チューブの管理法と典型的な合併症について知っている必要があります。また、様々なチューブの適応について学び、実際の症例において疾患ごとにどのような栄養計算を行うか実践します。新生子猫における栄養チューブの装着法を学ぶため、模型を使ったデモを行います。		
目的	1. 新生子猫に適した様々な栄養チューブについて学ぶ 2. 猫の模型を利用して、適切なチューブの扱い方を学ぶ 3. 経管栄養の開始時期の判断		
Total daily			6.5 hr

2019 年 12 月 7 日（土）

9:00- 10:15am	Diabetes mellitus　糖尿病	AW	1.25 hr
説明	猫の糖尿病の治療法は、日々進歩し続けています。糖尿病とはどのような病気なのか、原因、治療、管理、食餌、運動などについて学びます。		
目的	1. 診断について 2. 治療について 3. 動物看護師の役割について 4. 飼い主教育と在宅ケアの意義について		
10:15-10:30 am	休憩（15 分）		
10:30-12:00pm	Hepatic lipidosis 肝リピドーシス	AW	1.5 hr
説明	肝リピドーシスは、猫で最も一般的な肝臓病です。油断ならない疾患ですが、治療できないわけではありません。ここでは、リピドーシスを引き起こす過程で肝臓にどのような変化が起きるのか、またよく見られる合併症は何か、どんな治療が最善の結果をもたらすかについて学びます。		
目的	1. 病態生理を学ぶ 2. 診断について学ぶ 3. 治療方法を学ぶ 4. 治療と飼い主教育における動物看護師の役割を考える 5. 再検査と退院後のフォロー		
12:00-1:00 pm	昼食（1 時間）		
1:00- 2:30 pm	Poop　糞	EC	1.5 hr
説明	食べた物はいずれ出てきます。この時間は、新生子猫の消化管運動について学びます。サンプルを顕微鏡で見る前に糞便の色相を評価して、何が起こっているのかヒントを得てください。糞便スコアチャート、色や臭気の表記法を利用することで、より良い診断や治療に結びつけることができます。		
目的	1. 便秘の子猫における腸の運動性の評価 2. 糞便の色相環とスコアチャートを用いた重篤度評価とナーシングケア 3. 検査項目：どれを選ぶのが良いか？ 4. 便秘または下痢の子猫のナーシングケア		
2:30-2:45 pm	休憩（15 分）		
2:45- 5:00 pm	Barium swallow and enemas　バリウムの投与と浣腸	EC	2.25 hr
説明	バリウムは、異物の検出以外にも威力を発揮します。右大動脈弓遺残症（PRAA）や食道狭窄、巨大食道症、直腸狭窄、鎖肛など、子猫の一般的な先天性疾患の診断にも有効です。この授業では、バリウムの使用方法と投与ルート、投与量の計算、時間経過に伴う X 線所見の変化について学びます。		
目的	1. 投与量の計算 2. 投与ルート 3. X 線所見 4. 一般的な問題と対処法		
Total daily			6.5 hr

セミナー会場　オクエンドセンターのご案内

住所：2425 East Oquendo Road Las Vegas Nevada 89120
TEL：702-739-6689　FAX：702-739-6420
※South Eastern Ave と East Oquendo road の角で近くにウォルマートがあります。
※タクシーに乗車いただく際には“Corner of South Eastern Ave & East Oquendo road”とお伝えください。

会場内部

（2 階　朝食コーナー）

コーヒー・紅茶、フルーツ、サンドイッチ等を用意しております。

（1 階　受付カウンター前）

受付には常時、コンシェルジュが在中しております。
また添乗員も 1 階で待機しておりますので、何かございましたら、
お気軽にお声がけ下さい。

（1 階　リフレッシュメントコーナー）

セミナーにご参加されている先生方は、無料でご利用頂けます。
ソフトドリンクをはじめ、各種スナック類等も充実しております。
温かいコーヒーなどもございますので、是非ご利用下さい。

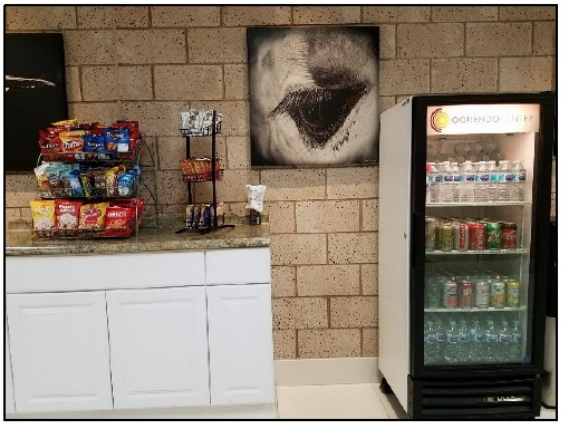

○その他

◆会場内は WI-FI がご利用いただけます。 ネットワーク：WVC　PUBLIC　パスワード：oquendo2425
◆I Phone：無料充電器の備付けがございます。（受付けカウンター前）
◆ご参加者様全員に「WVC ロゴ入り」スクラブの配布がございます。
◆実習用のスクラブ貸出サービスあり。（サイズは、S/M/L/X/XX の 5 種類）

＊お荷物を送る際、ホテルではなく OQUENDO CENTER（オクエンドセンター）までお送りください。ホテルに送ると受取が難しくなる場合がございます。

ご宿泊ホテル及び航空機のご案内

◆**ご宿泊ホテル**（現時点で予定しているホテルの為、変更になる可能性もございます）

Stratosphere Hotel & Casino（ストラトスフィア・ホテル・アンド・カジノ）

住所：2000 S Las Vegas Blvd, Las Vegas, NV 89104　Tel: +1 702-380-7777

【　ホテル外観　】

【　客室内装（一例）　】

ラスベガスでも一際目立つタワーが目印のホテルです。ストラトスフィア・タワーの最上部、240m の高さにある「トップオブザワールド」レストランは 80 分かけて 360 度回転するので、お食事とともにラスベガスの景色を堪能できます。レクリエーションには、8 階にある広さ 1400 ㎡のリゾートスタイル・ファミリープール Elation Pool（大型ホットタブ、カバナ、カフェ、バー、コンサートを開催する特別イベントエリアあり）を利用できます。25 階には大人専用トップレス可の季節限定プール RADIUS° Rooftop Pool & Wet Lounge があり、ラスベガスのパノラマの景色を望めます。24 時間営業の専用フィットネスセンターもあります。このホテルのカジノでは、毎晩のライブ DJ エンターテインメント、シアターでの MJ ライブ、全国ツアーコメディアンによる L.A. Comedy Club などのプロダクションショーを楽しめます。

◆**航空機**

大韓航空　Korean Air

ソウル・仁川（インチョン）空港をハブに世界 39 ヵ国 112 都市へ就航。日本からは 15 都市 16 空港より週 250 便以上を運航しており、地方空港からも仁川空港を経由したアジア、ヨーロッパ、アメリカ、オセアニアへの乗継便の利便性が高いことで広く知られています。ラスベガス、プラハ、シェムリアップなど日本から直行便の設定がない都市へもスルーチェックインにより身軽で快適な乗継が可能です。また、ホスピタリティあふれる機内サービスは数々の国際的な賞を受賞しており、米・旅行業界誌「ビジネストラベラー」では、4 年連続でアジアのベストエアラインに選定されました。

募　集　要　項

2019 年 12 月
WVC 米国･ラスベガス　第 7 回動物看護師高度実習セミナー

★募集締め切り：【締切日】2019 年 11 月 1 日（金）

＊ホテル･航空機の空き状況により締切り後でもお受け致しますが、航空券の料金に差額が出る可能性がありますことご了承ください。

★旅 行 期 間 ：2019 年 12 月 4 日（水）～ 12 月 10 日（火）（セミナー期間：12 月 5 日～7 日）

★旅 行 代 金 ：（成田･名古屋･大阪･福岡発着）大韓航空利用 145,000-（2 名 1 室利用）

★セミナー費用：179,000-（最小遂行人数 16 名様）

お申し込	旅行申込書に必要事項をご記入の上、お申込金￥30,000-とセミナー費用を添え、日洋航空(株)までメールもしくは FAX にてお申込み下さい。 尚、残金のご請求はご出発の 1 ヶ月前までを目途にご送付致します。お申込金、旅行費用残金は下記へお振込み下さい。
お振込み先	振込銀行名：みずほ銀行　六本木支店（店番号 053）　　普通預金口座番号：２２４４９９４
	振込銀行名：三井住友銀行　恵比寿支店（店番号 656）　普通預金口座番号：２０１０３４０
	口　座　名：日洋航空株式会社（ニチヨウコウクウカブシキカイシャ）
パスポートコピー	**お申込時に顔写真のあるページをお送り下さい。** また、追記欄のある方はそちらのページも併せてお願い致します。

◆ご旅行費用に含まれるもの	◆上記旅行費用に含まれないもの
①往復航空券代	①渡航手続手数料　2,160-
②宿泊代（2 名 1 室）	②飲み物代、クリーニング代、電話代など個人費用とみなされるもの
③朝食代（3 回）	③ツアーに含まれない食事代（日程表に記載）
④現地滞在中の移動費用	④海外旅行傷害保険料（任意加入）
⑤セミナー初日の夕食会費	⑤国内空港使用税　成田: 2,660- / 名古屋: 2,970- / 大阪: 3,100- / 福岡　970-　（2019 年 10 月以降の金額）
⑥通訳者の旅費	⑥燃油サーチャージ及び現地空港税
⑦添乗員費用	⑦ESTA（米国）代行申請手数料（代行申請をご依頼された方のみ）：5,400-
	⑧ビジネスクラスご利用の場合の追加料金　〈大韓航空〉成田･名古屋･大阪･福岡　225,000-（2019 年 8 月 22 日時点）
	＊上記は 2019 年 8 月 23 日時点での料金です。お申込時の空席状況により料金が変動致しますことご了承下さい。
	⑨セミナー費用
	⑩1 人部屋ご利用の場合の追加料金：11,000-/4 泊
	⑪リゾートフィー：4,600-/1 泊 1 室（2019 年 8 月 22 日時点）
	＊リゾートフィーはホテル側の都合により、予告なく値上がりする場合があります。
	⑫ホテルの延長利用代、又は延泊の場合の追加宿泊代、追加宿泊分のリゾートフィーなど
	⑬日本国内線利用の場合の航空運賃

◆主催旅行業約款

当旅行は、日洋航空株式会社が主催する旅行であり、この旅行に参加されるお客様は当社と主催旅行契約を締結することになります。

主催旅行契約の内容･条件等は国土交通省標準旅行業約款に準じます。

上記旅行費用は 2019 年 8 月 23 日を基準としておりますので、航空運賃等の改訂、為替変動の相場、その他の事由により変更される場合があります。

＊航空券発券後のキャンセル･日程の変更は、当社のキャンセル料以外に航空会社が規定するキャンセル料、又は変更不可などの条件が別途発生します。

◆お申込み後の取り消し料：（旅行費用）旅行出発日の前日より起算して

旅行出発日 30 日前以降 3 日前まで･･･旅行代金の 20%　旅行開始後･･･100%

旅行出発日の前々日、前日および当日･･･　〃　50%　　**＊セミナー費用のキャンセル料は、セミナー本部の規定に基づきます。**

Western Veterinary Conference 2019 Dec VN Advanced in Las Vegas
WVC・米国ラスベガス　第７回動物看護師高度実習セミナー2019

お　申　込　書

◆ご希望のご出発地、クラスに〇印をお付け下さい。
◆ホテルをご自身で手配される場合はお申込時にお知らせください。

12/8 オプショナルツアー	内容：グランドキャニオン&アンテロープキャニオン&ホースシューベント１日観光（昼食付）¥49,500- （　　）参加　/　（　　）不参加

出発地	（　　）東京・成田　/（　　）大阪・関空　/（　　）名古屋 / その他:
クラス	（　　）エコノミー　/（　　）ビジネス
利用航空会社	（　　）大韓航空　/（　　）ご自身で手配 (※) / その他:
(※)航空券を個人で手配された方のみご記入下さい。	往路：(出発日)　(出発地)　(日本出発便名)　(乗継便名) 復路：(出発日)　(出発地) ラスベガス　(現地出発便名)　(乗継便名) ＊お申込書と併せて、航空券の行程表を FAX にてお送り頂いても構いません。
航空券発券条件	航空券発券後のキャンセルにつきましては、キャンセル料として￥50,000 ご請求させていただきます。 上記料金が変更となる場合は、ご案内の上発券致します。予めご了承頂きますようお願い致します。

◆ご参加者情報記入欄（正確にご記入下さい。手続きが遅れる場合がございます。）

(フリガナ)			生年月日
氏名			西暦　年　月　日 年齢　歳
ローマ字	パスポートと同じ氏名（ローマ字）でご記入下さい		性別：　男　・　女
(フリガナ)			
現　住　所 (住民票と同じ)	〒		
	電話：	FAX：	
所属先 (職業)	(病院名または会社名)	院長先生のお名前	
		出身校及び卒業年度	
	所在地：〒		
	電話：	FAX：	
E メール アドレス	個　人：		
	所属先：		
渡航中の緊急連絡先	お名前：　ご関係： ご住所：〒　電　話：		
書類等の送付先	（　　）所属先　/　（　　）自宅		
パスポート	本紙を FAX いただく際に、顔写真ページのコピーをあわせてお送りください。		
ESTA 申請	（　　）ご自身で申請する、又は申請済み　/（　　）当社に代行申請を依頼する ※既に ESTA をお持ちの方　申請番号： 有効期限：　年　月　日～　年　月　日まで有効 **※2011 年 3 月 1 日以降にイラク・シリア・イラン・スーダン・イエメン・リビア・ソマリアへの渡航歴がある方は、ESTA では入国できません。アメリカ VISA 取得が必要になります。詳しくはお問い合わせ下さい。**		

◆お一人部屋を（　　）希望する（　　）希望しない　➡　相部屋希望の方（　　）様と同室希望

◆ESTA（米国渡航認証システム）は必ず取得しなければなりません。当社にて代行申請を依頼される場合、代行申請用紙をお送りさせて頂きます。※コピーをお取りになり、FAX にてお送り下さいますようお願い致します。

＊個人情報の取扱いについて：当申込書は当該旅行に関わる旅行者との間の連絡の為、及び手配に必要な範囲内でのみ利用させて頂きます

日洋航空株式会社　フリーダイヤル：TEL　0120－347016／FAX　0120－342315